

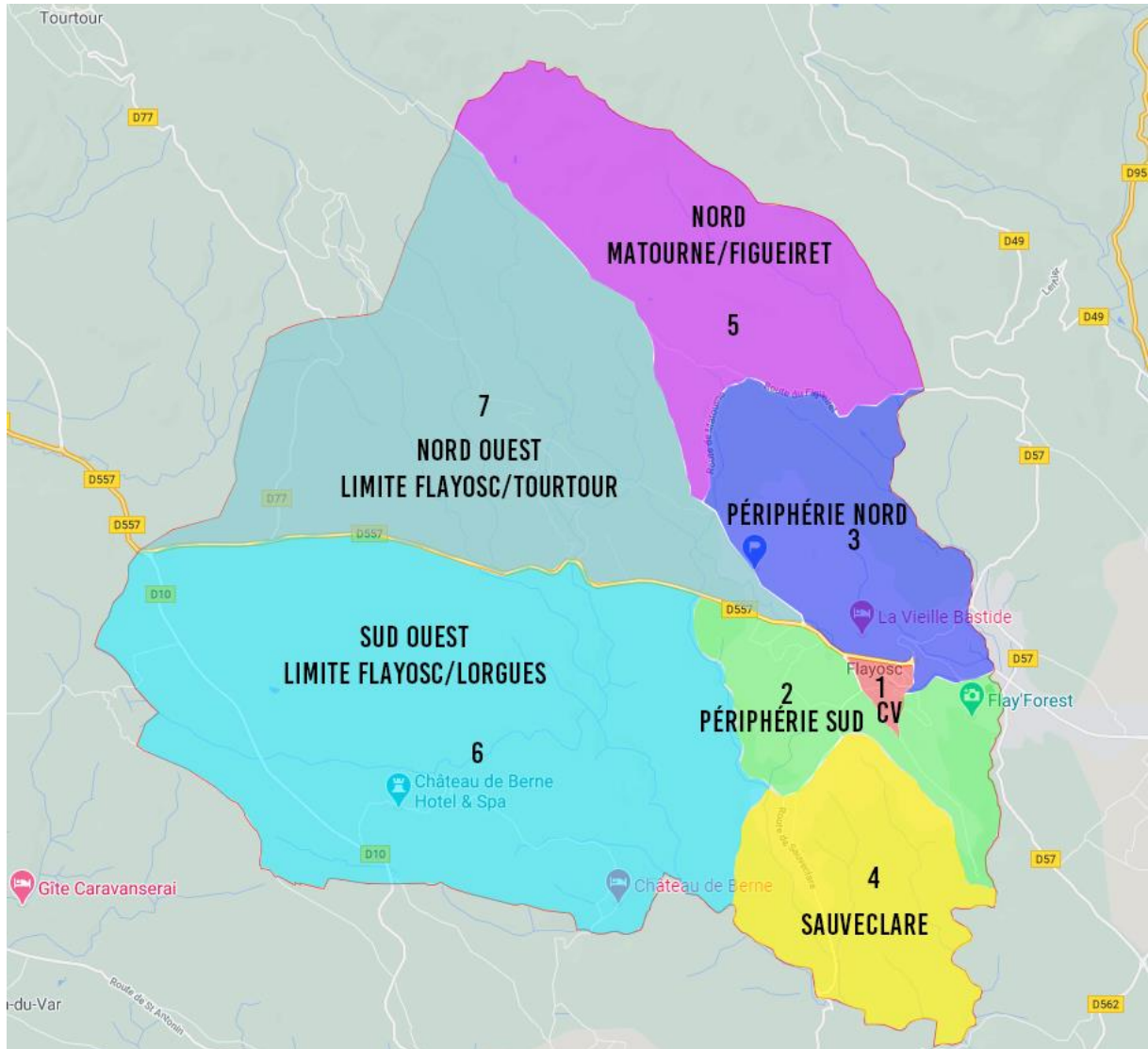

Ville de Flayosc

## Mise en place des comités de quartier

7 secteurs qui divisent la commune :



Les secteurs ont été identifiés de façon à préserver une homogénéité territoriale. Ainsi, ils regroupent des populations susceptibles de rencontrer des problématiques similaires qui correspondent directement à leur cadre de vie (urbain, périurbain, rural).

Chaque secteur étant étendu, des quartiers ont été définis pour les attribuer à des référents qui assureront le relais des habitants des lieux-dits précités. Ainsi, le comité de quartier sera subdivisé en fonction des zones d'habitation de ses résidents. Voici le découpage proposé :

## Secteur 1 : centre village

Il s'agit du secteur qui regroupe le cœur urbain de la commune. Il est délimité de la façon suivante :

Au Nord par la RD557

Au Sud par le rond-point de la Colle – intersection entre route de Sauveclare, Montée Sainte Anne et chemin de la Colle

À l'Ouest par le parking du Poustouron

À l'Est par l'entrée de Ville – Terrain Denizet

Quartiers identifiés :

- Eglise Saint Laurent et proche périphérie
- Place de la Reinesse
- Boulevard Jean Moulin
- Boulevard du Général de Gaulle
- Montée Sainte Anne / Rue de la Conque
- Les Cigales / Le Pigeonnier



## Secteur 2 : Périphérie Sud du village

Il regroupe la proche banlieue du village avec des zones à forte densité d'habitations individuelles. Il est délimité de la façon suivante :

Au Nord par la RD557, le secteur 1 et l'Avenue François Dol

À l'Ouest jusqu'à l'intersection du Chemin Camp Grenier

À l'Est limite d'agglomération (Flayosc/Draguignan)

Au Sud par l'Ancien Chemin des Arcs dans son intégralité et la Route de Sauveclare jusqu'au croisement avec la Traverse du Rimalté

Quartiers :

- Ancien chemin des Arcs
- Pardigon/Cadenière
- Oliveraie/Impasse le Suy Camp Grenier
- Font de Roux/Camp des Gros
- Camp Grenier/Rimalté
- Chemin du Stade/Ginesté

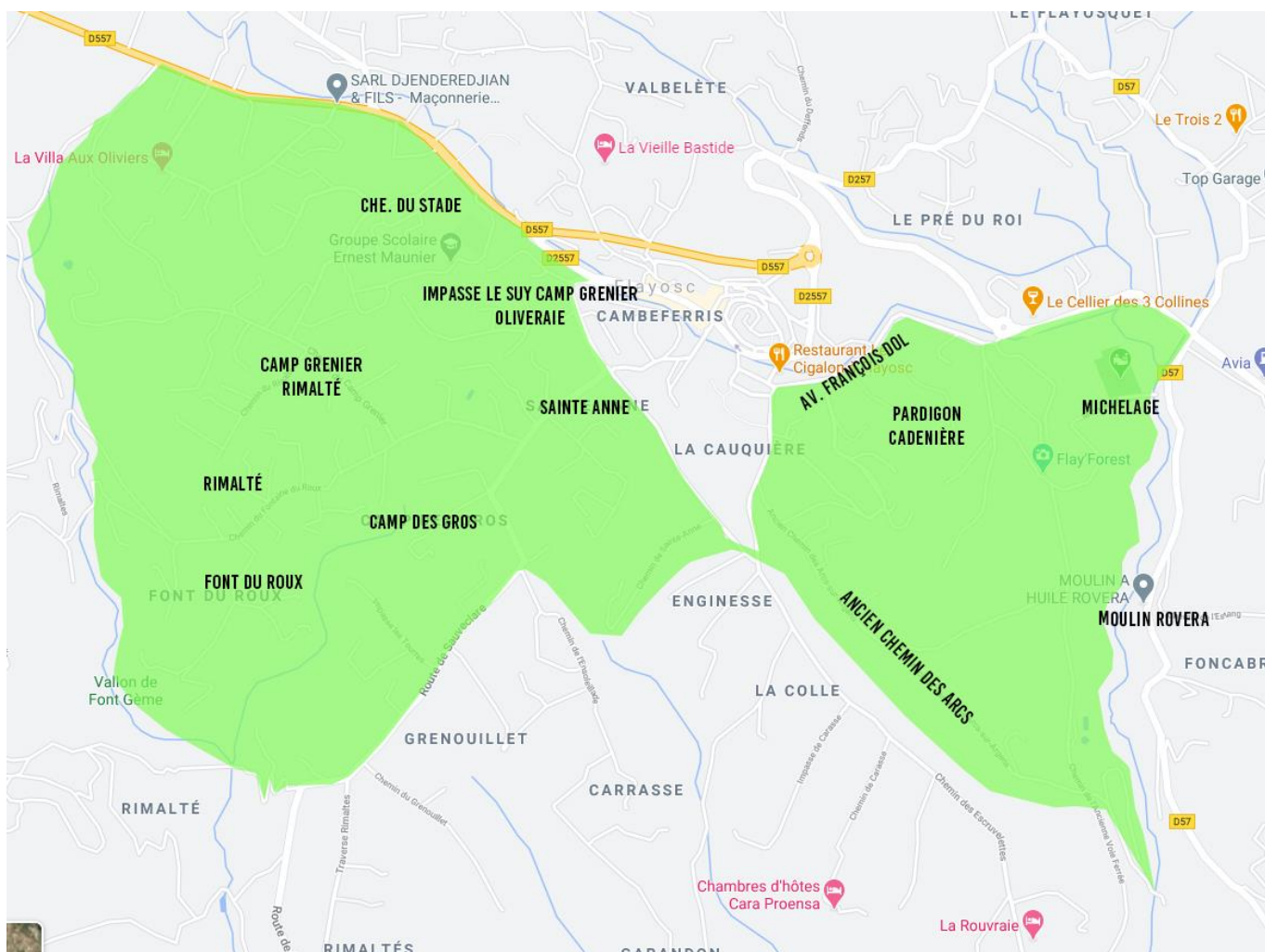

### Secteur 3 : Périphérie Nord du village

Le secteur regroupe les zones d'habitations individuelles périurbaines au nord du village. Il est délimité de la façon suivante :

Au Nord par la Route du Figueiret et la Route de Matourne  
À l'Ouest par la Route des Plans  
À l'Est limite d'agglomération (Flayosc/Draguignan)  
Au Sud par la RD557

Quartiers :

- Poustouron
- Cambeferris
- Flayosquet/Deffends
- Route du Peyron
- Route de Salernes
- Les Genêts
- Route des Plans le Villard
- Route de Matourne et route du Figueiret

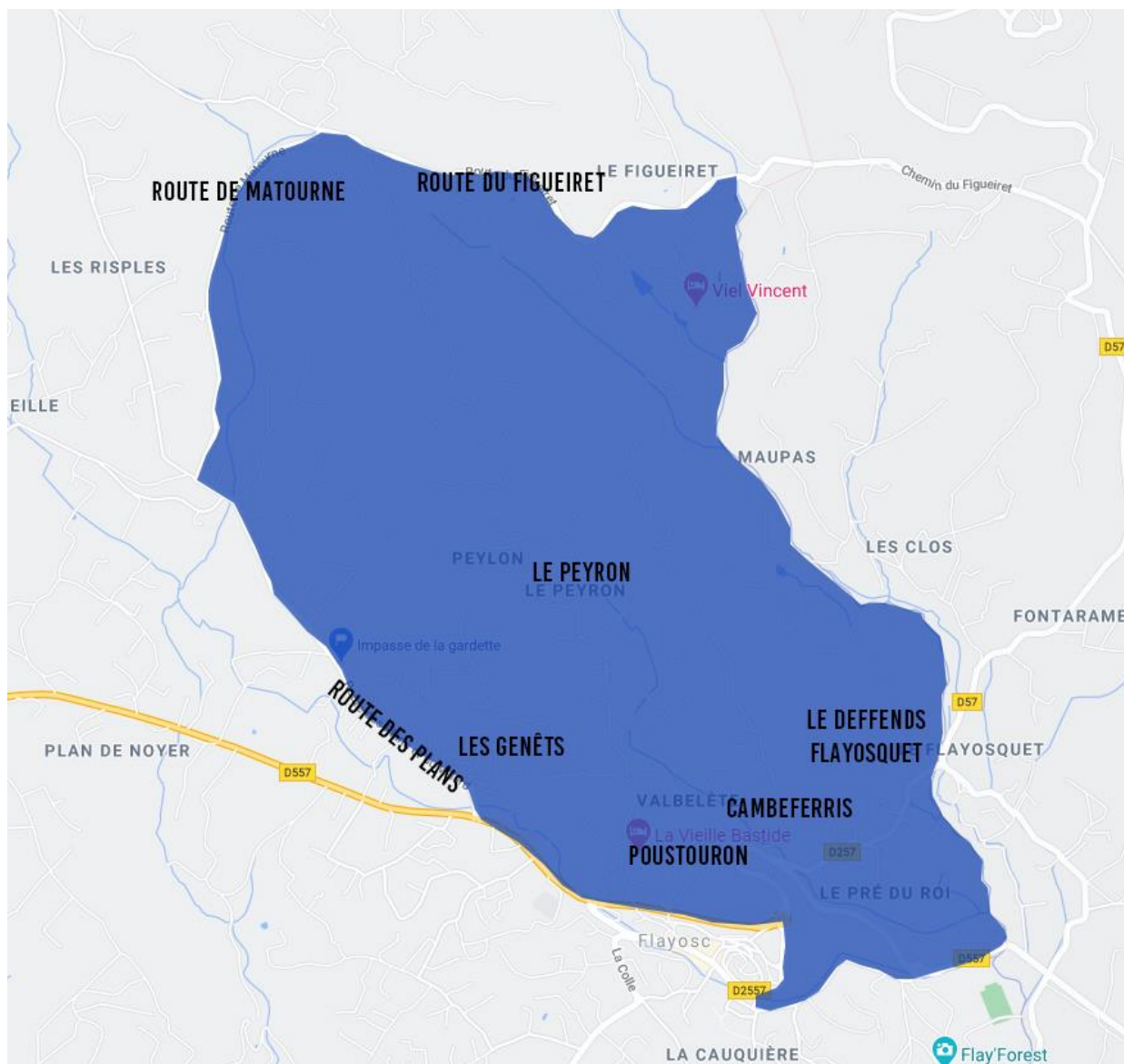



## Secteur 4 : Sud de la commune – Sauveclare

Il délimite la commune dans sa partie Sud et englobe l'intégralité du Hameau de Sauveclare. Il est délimité de la façon suivante :

Au Nord par le secteur 2

À l'Ouest pour la Route de Sauveclare (dans son intégralité gauche et droite)

À l'Est limite d'agglomération (Flayosc/Lorgues)

Au Sud limite d'agglomération (Flayosc/Lorgues)

Quartiers :

- Escruvettes/Engesse/Carasse
- La Colle/Sainte Anne
- Ensoleillage
- Grenouillet
- Traverse du Rimalté
- Route de Sauveclare
- Hameau de Sauveclare

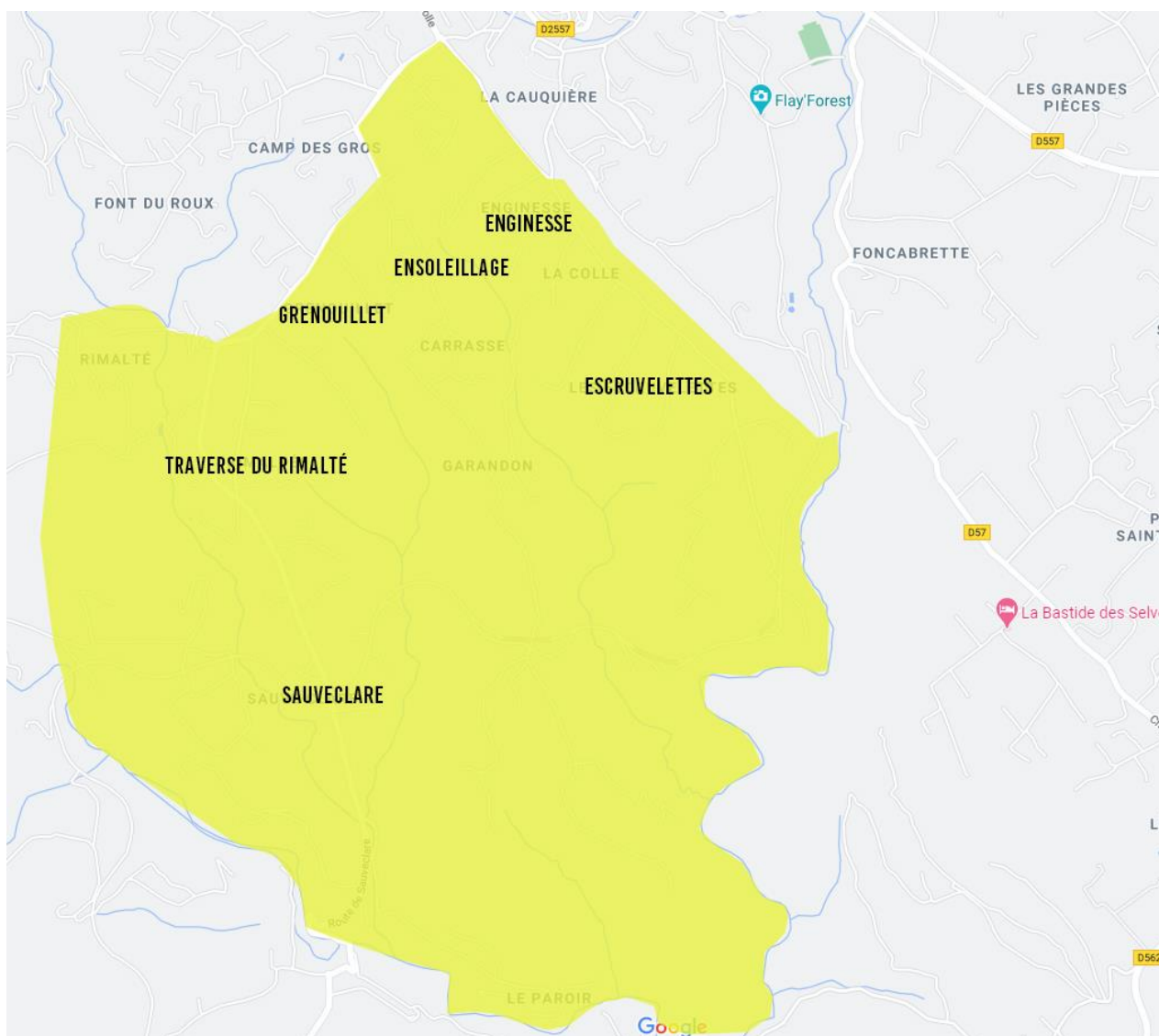

## Secteur 5 : Nord de la commune – Matourne/Figueiret

Ce secteur monte jusqu'en limite Nord de Flayosc, touchant les communes de Tourtour et Ampus et incluant deux zones d'habitations en hameau : Matourne et le Figueiret. Il est délimité de la façon suivante :

Au nord limite d'agglomération (Flayosc/ Ampus/ Tourtour)

À l'Ouest par la Route de Saint Lambert

À l'Est limite d'agglomération (Flayosc/ Draguignan)

Au Sud par la Route de Matourne et la Route du Figueiret

Quartiers :

- Saint Lambert
- Hameau de Matourne
- Hameau du Figueiret

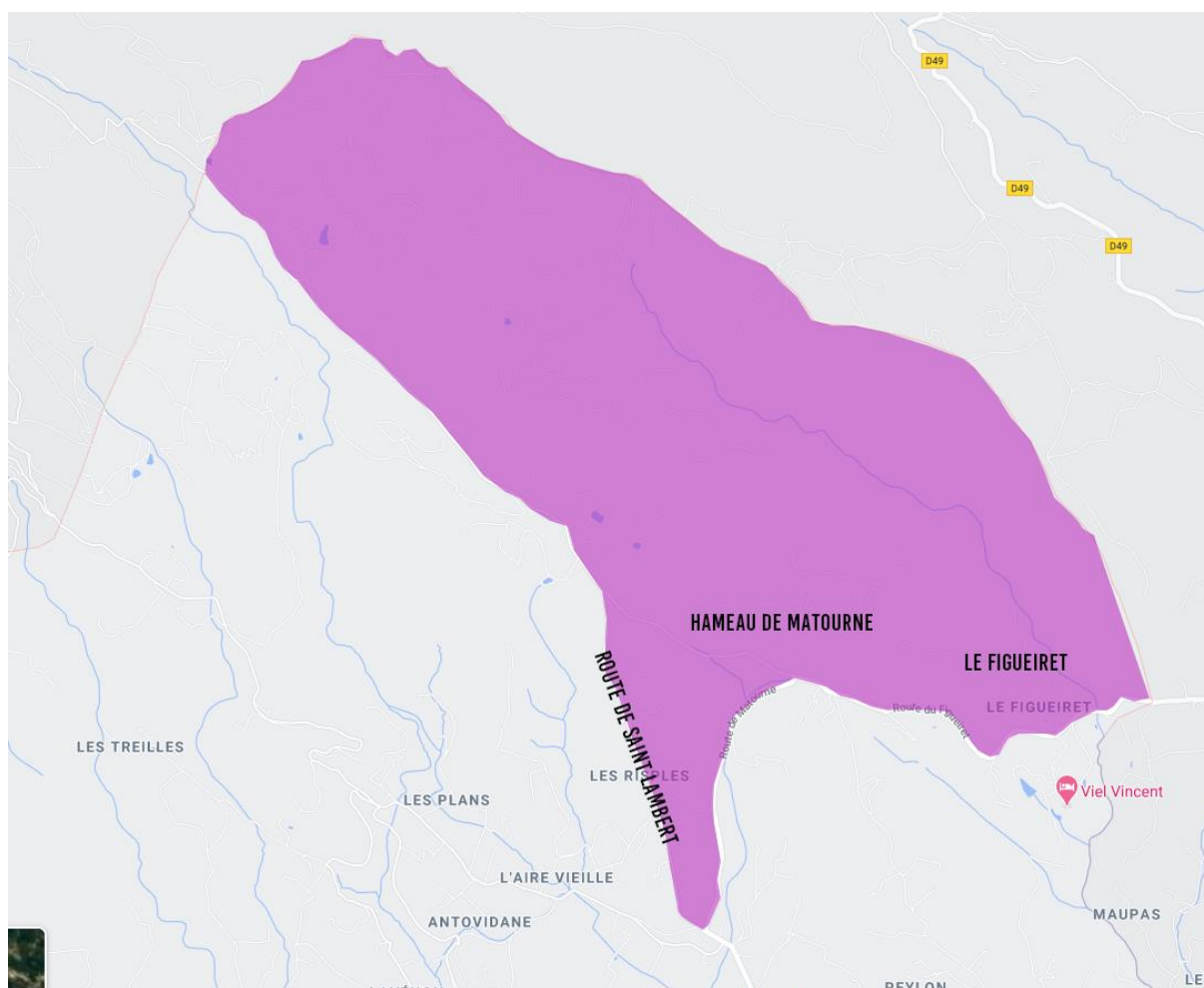

## Secteur 6 : Sud Ouest de la commune limite Flayosc/Lorgues

Secteur à forte orientation agricole comprenant certains quartiers résidentiels et éloignés du centre. Il est délimité de la façon suivante :

Au Nord par la RD557

À l'Ouest limite d'agglomération (Flayosc/Lorgues)

À l'Est intersection Chemin Camp des Gros

Au Sud limite d'agglomération (Flayosc/Lorgues) incluant le Château de Berne

Quartiers :

- Plan de Noyer/Martelle les Moulières
- Clos de Floriège
- Château de Berne



## Secteur 7 : Nord Ouest de la commune limite Flayosc/Tourtour

Secteur à forte densité forestière et peu urbanisé allant toucher la limite de la commune avec celle de Tourtour. Il est délimité de la façon suivante :

Au Nord limite d'agglomération Flayosc/Tourtour

À l'Ouest limite d'agglomération Flayosc/Tourtour/Villocroze

À l'Est par la Route des Plans et la Route de Saint Lambert (partie gauche des voies)

Au Sud par la RD557

Quartiers :

- Route des Plans jusqu'au pont de Fontgème
- Les Risples/Aire Vieille
- Route des Plans depuis le pont de Fontgème jusqu'au Treilles
- Croix d'Espuis
- L'Avenon/Panéou

